

LOG007 - Solicitação de Pagamento de taxa às entidades representativas de classe

I. Objetivo

A solicitação destina-se a quem necessita realizar a solicitação de pagamento de taxa às entidades representativas de classe.

II. Público-alvo

Solicitantes que necessitem realizar a solicitação de pagamento de taxa às entidades representativas de classe.

III. Abrir solicitação

[Solicitar Pagamento de taxa às entidades representativas de classe.](#)

IV. Legislação

Não especificada.

V. Documentação necessária para solicitação de pagamento de taxa às entidades representativas de classe

Solicitação para pagamento da anuidade e a justificativa da necessidade de sua aquisição;

Fatura da entidade representativa;

Certidão negativa relativa a tributos federais e certidão de regularidade para com o FGTS, ambas relativas ao CNPJ da entidade representativa de classe.

VI. Descrição do Processo

1. Preparar documentação para submissão: Consultar Nota de Rodapé (1);
2. Realizar solicitação ao setor de Logística | [SOL001 - Solicitação de Atendimento Online ao site do Centro de Tecnologia](#);
3. Avaliação da documentação pelo setor de Logística;
4. Informar decisão ao solicitante;
 - Aprovada: Cadastrar processo no SIPAC e enviar processo gerado à PRA/UFPB; Retornar ao solicitante as informações da solicitação; Informar ao requisitante e Arquivar a solicitação;
 - Recusada: Informar ao solicitante o motivo do indeferimento da solicitação;
 -
- Aprovada com restrições: Solicitar documentação complementar ou correções;
Submeter documentação complementar solicitada;
5. Fim.

VII. Fluxograma

LEGENDAS:



Tarefa do
setor

Tarefa do
requisitante

Informações
Adicionais

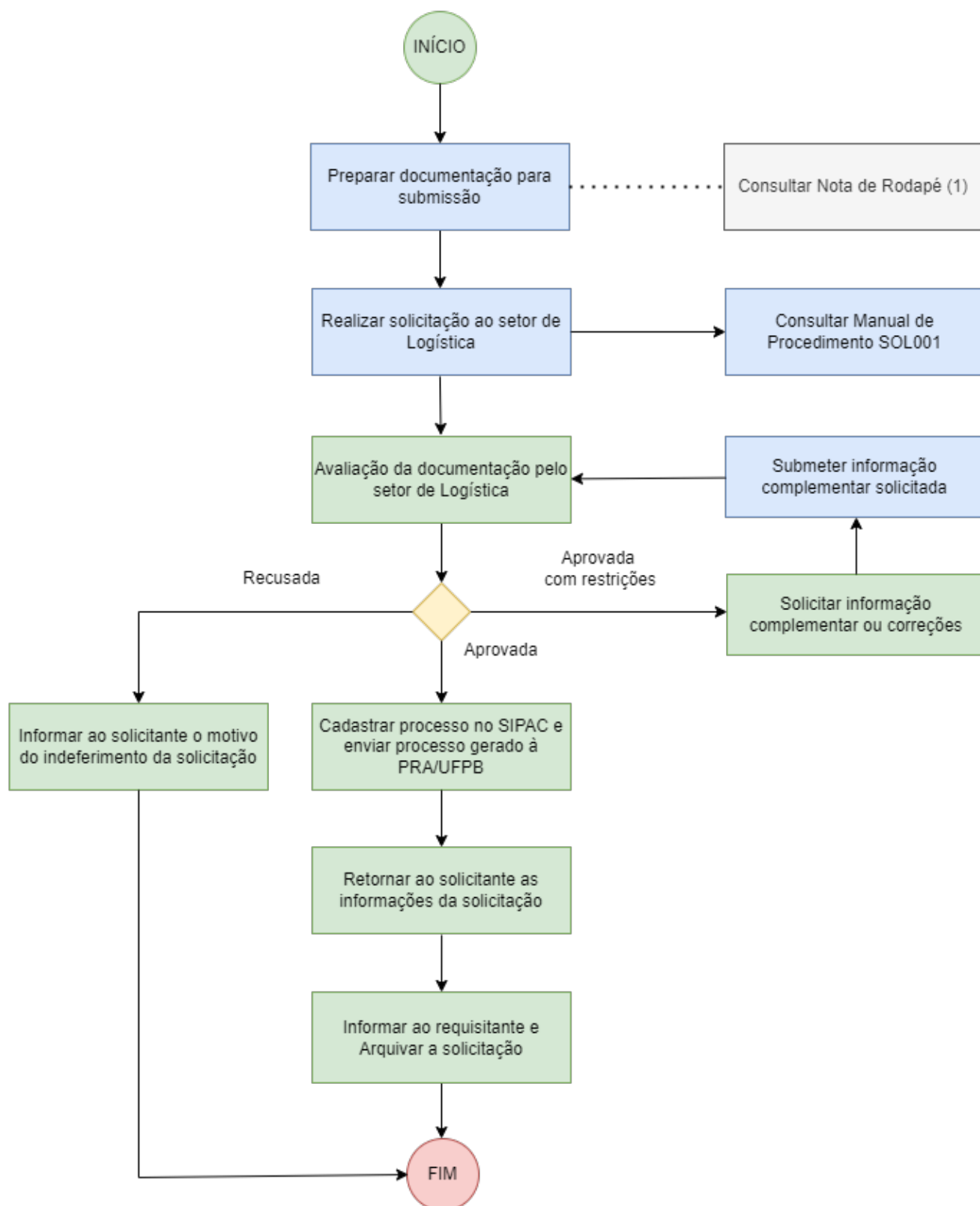

VIII. Nota de Rodapé

(1) O solicitante deve atentar-se a documentação necessária para solicitação de Pagamento de taxa às entidades representativas de classe, apresentada no "item V".

IX. Expediente

Elaborado por:	Cecília Thays Monteiro de Freitas
Data de Elaboração:	16/08/2021
Data da Revisão:	28/11/2022
Código do procedimento:	LOG007
Número da revisão:	11
Setor:	Logística (Assessoria de Planejamento do CT)
Responsável:	Lindalva Regina da Nóbrega Vale
Horário de funcionamento:	07h:00min às 16h:00min
Contato:	lindalva@ct.ufpb.br
Telefone:	(83) 3216-7118

Revisão #30

Criado 23 agosto 2022 21:59:42 por Cecilia Thays Monteiro de Freitas

Atualizado 28 novembro 2022 18:28:47 por Cecilia Thays Monteiro de Freitas